KINGMAN

Kingman se targue d'être **le coeur historique de la Route 66** et elle survit d'ailleurs grâce au tourisme. L'endroit est aussi considéré comme une « ville étape » qui permet de couper les longues distances à parcourir entre la Californie et le Grand Canyon.

KINGMAN, COEUR HISTORIQUE DE LA ROUTE 66

© Authentik USA, Marylène Fauvelle

QUOI FAIRE ?

HACKBERRY GENERAL STORE ★★

Le Hackberry General Store est presque un musée en soi tellement on peut y admirer d'objets de la Route 66. Sur place, on peut aussi y acheter des souvenirs tels des cartes, livres et des plaques métalliques à l'effigie de la fameuse route. À l'extérieur, on ne vend pas d'essence, mais les anciennes pompes de la Mobilgas vous accueillent.

11255, EAST HIGHWAY 66, HACKBERRY
928-769-2605
HACKBERRYGENERALSTORE.COM

HISTORIC ROUTE 66 MUSEUM ★

Le musée de la Route 66, localisé à l'intérieur du bâtiment historique de la Powerhouse, est vraiment unique, car il est situé sur la plus longue portion restante de la Route 66. On y présente surtout l'évolution du voyage le long de ce qu'on appelle la « Mother Road » (route mère) par le biais de peintures, photos et diaporamas grandeur nature.

120, WEST ANDY DEVINE AVENUE, KINGMAN
928-753-9889
WWW.ROUTE66MUSEUM.NET

COOL SPRINGS STATION ★

Dès la naissance de la Route 66, le camp de Cool Springs et la station-service ont joué un rôle important pour les automobilistes qui passèrent par là. Cool Springs a été construit au milieu des années 20 et au milieu des années 60, un grave incendie a détruit les installations. Ce fut une relique de pierre jusqu'en 2001, puis on a complètement reconstruit l'endroit. On y trouve aujourd'hui une boutique proposant toutes sortes de souvenirs de la route 66.

8275, WEST OATMAN RD, KINGMAN
928-768-8366
WWW.ROUTE66COOLSPRINGSAZ.COM

BIENVENUE À KINGMAN

© iStock-1133549841, miroslav_1

PETIT REPOS SUR LA ROUTE 66, KINGMAN

© Authentik USA, Simon Lemay

HACKBERRY GENERAL STORE

© Authentik USA, Simon Lemay

À PROXIMITÉ

SELIGMAN ★★

Située presque à mi-chemin entre Kingman et la rive sud du parc du Grand Canyon, la ville de Seligman est un véritable joyau de la célèbre Route 66. Sur place, vous vous sentirez transporté tout droit vers une autre époque en faisant un arrêt au restaurant de fast-food **Snow Cap Drive-in**, en activité depuis 1953. L'endroit est une véritable relique de la Route 66 et un arrêt obligatoire s'y impose.

22 235, HISTORIC ROUTE 66
(301, WEST CHINO AVENUE)
SELIGMAN
928-422-3291

© AdobeStock_44817733, filou2206

VIEILLE VOITURE DE POLICE À SELIGMAN

Autre incontournable, le **Angel and Vilma's old-fashioned Route 66 Gift Shop and Museum**, une boutique pleine à craquer de souvenirs et d'antiquités de la Route 66.

22265, WEST HISTORIC ROUTE 66, SELIGMAN
928-422-3352
WWW.ROUTE66GIFTSHOP.COM

OATMAN ★★

Voici une ville fantôme typique, authentique et non reconstituée, comme on en trouve dans le sud-ouest américain. Oatman était très prisée par les chercheurs d'or entre 1904 et 1931 et plus de 26 millions de dollars en minerais furent prélevés dans ses mines. Elle fut abandonnée peu à peu lorsque les prospecteurs commencèrent à quitter la région dans les années 30, mais c'est le changement de tracé de la Route 66 dans les années 50 qui scella véritablement son destin et qui la transforma en ville fantôme.

On y trouve aujourd'hui moins de 50 habitants alors qu'à son apogée, il y en avait plus de 10 000. Malgré tout, la ville renaît maintenant de ses cendres et on y trouve des boutiques souvenirs, des restaurants, un hôtel et plus encore. Vous y verrez aussi les « **wild burros** », ces mules que les prospecteurs utilisaient autrefois et qui parcourent aujourd'hui ses rues à l'état sauvage, aux côtés des voyageurs. La route pour s'y rendre est très sinueuse et il peut être difficile d'y accéder si vous roulez en camping-car et que vous n'en n'avez pas l'habitude. Par contre, sachez que la route fut testée avec un camping-car de 31 pieds et que c'est possible de le faire.

Andy Devine Days Festival

© Authentik USA, Marylène Fauvelle

BUREAU DE POSTE DE OATMAN

FESTIVALS

Dates : fin septembre
Nommé ainsi en l'honneur d'Andy Devine, acteur américain célèbre et enfant chéri de la Route 66, né à Flagstaff et ayant vécu à Kingman, ce festival met en lumière la "Mother Road" et tout ce qui s'y rattache. On y tient une variété d'activités telles qu'une exposition d'art, un salon de l'automobile, des balades en taureau mécanique et des spectacles extérieurs gratuits, en plus d'un défilé dans les rues de Kingman.
www.andydevinedaysfestival.com

© iStock-987994666, Marc Dufresne

UN FAMEUX " WILD BURROS " DE OATMAN

Route 66 Fun Run
Dates : début mai
Défilé de voitures et de motos antiques, spectacles de musique, BBQ et plus encore pendant ce festival de 3 jours !
www.gokingman.com/event-66FunRun

LOCOMOTIVE VAPEUR HISTORIQUE

© shutterstock_1185790690, EricksonFam727

© Authentik USA, Simon Lemay

MR. D'Z ROUTE 66 DINER, KINGMAN

OÙ MANGER ?

Ce n'est certes pas à Kingman que vous vivrez une grande expérience gastronomique, car les bons restaurants sont difficiles à trouver. Voici tout de même une suggestion qui vaut vraiment le détour, surtout pour son décor et pour l'expérience typique américaine :

1 MR. D'Z ROUTE 66 DINER ($)
Ce populaire restaurant sur la route 66 est en fait un "diner" américain typique, qui sert des repas de type fast-food dans un décor tout droit sorti des années 60. Leur pizza faite maison est renommée ainsi que leur « root beer » artisanale. La salle à manger est remplie de souvenirs de la route 66 et a déjà accueilli des vedettes comme Oprah Winfrey.
105, EAST ANDY DEVINE, KINGMAN
928-718-0066

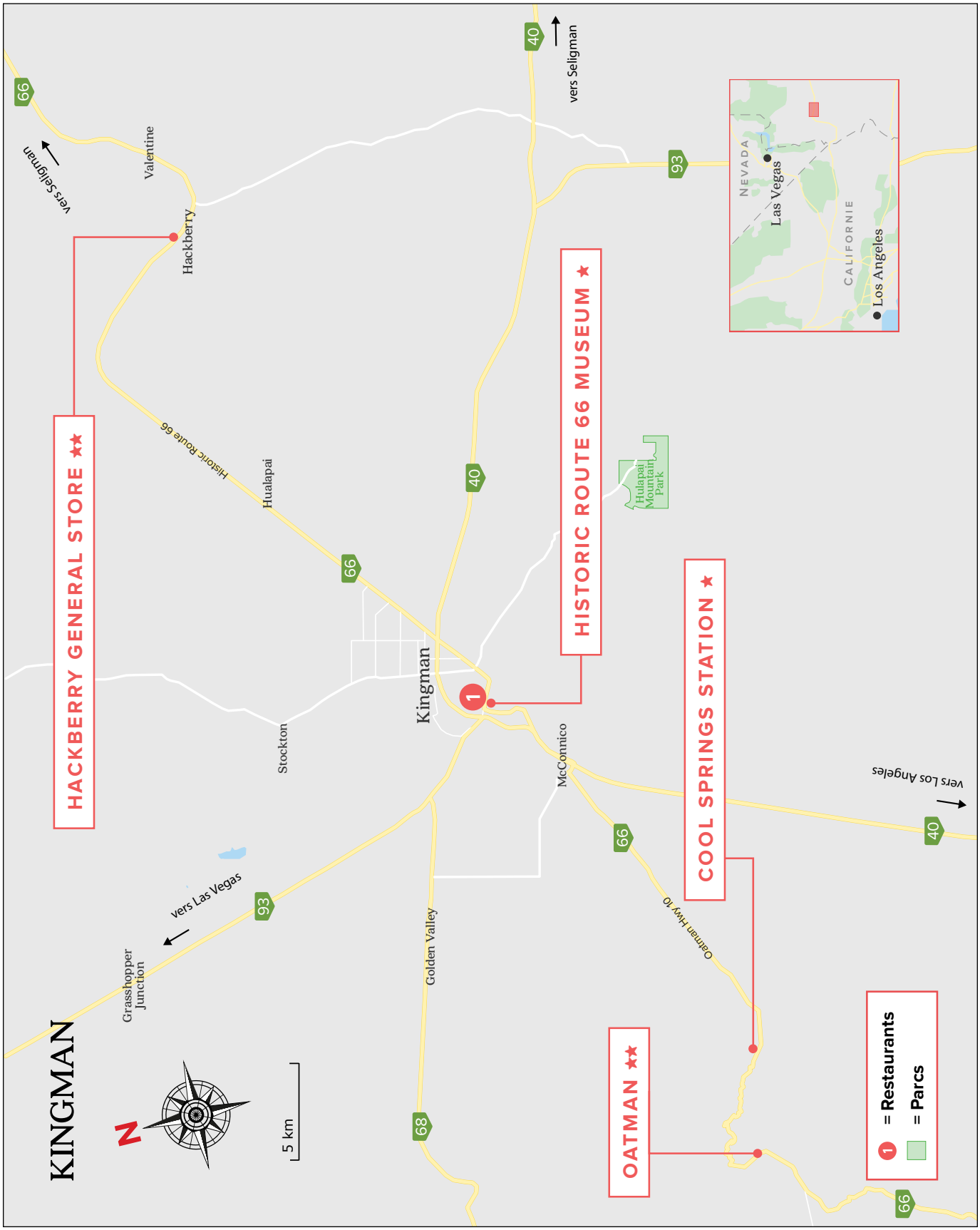
KINGMAN
N
5 km
Grasshopper Junction
vers Las Vegas
93
Stockton
Hualapai
Historic Route 66
Hackberry
Valentine
vers Seligman
66
HACKBERRY GENERAL STORE ★★
Kingman
1
Golden Valley
68
40
vers Seligman
HISTORIC ROUTE 66 MUSEUM ★
Hualapai Mountain Park
McConnico
Oatman Hwy 10
OATMAN ★★
COOL SPRINGS STATION ★
vers Los Angeles
NEVADA
Las Vegas
CALIFORNIE
Los Angeles
1 = Restaurants
= Parcs